



Anhang zum Preisgerichtsprotokoll

Erweiterungsbau Staatsarchiv Bremen

Hochbaulicher Wettbewerb

1. Preis

Federführende Verfassende:

Bruno, Prof. Piero Bruno Fioretti
Marquez GmbH

Weitere Verfassende:

Fioretti, Prof. Donatella Bruno Fioretti
Marquez GmbH

**Marquez, Prof. José
Gutierrez** Bruno Fioretti
Marquez GmbH

Mitwirkende:

Fischer, Kay Bruno Fioretti
Marquez GmbH

Kissing, Tassja Bruno Fioretti
Marquez GmbH

Schmid, Valentin Bruno Fioretti
Marquez GmbH

Bakirci, Merve Bruno Fioretti
Marquez GmbH

Sagui, Sara Bruno Fioretti
Marquez GmbH

Hinzugezogene Sachverständige:

Mönnikes, Uwe Dipl.Ing. Architekt

Fanton, Riccardo ZRS-Ingenieure

Zenk, Anton Häffner*Zenk

Müller, Jonas ZRS-Ingenieure



Modellfoto Pflichtperspektive

Pflichtperspektive



Grundriss EG



Perspektive freie Wahl



3. Preis

Federführende Verfassende:

Zirkel, Peter PZA

Mitwirkende:

Galiläer, Josephine PZA

Lohmann, Conrad PZA

Uffrecht, Paul PZA

Hinzugezogene Sachverständige:

Lehm Ton Erde Baukunst GmbH

Wilke, Andreas

Ingenieurbüro für
Bauphysik und Baukon-
struktion GmbH



Modellfoto Pflichtperspektive



Pflichtperspektive

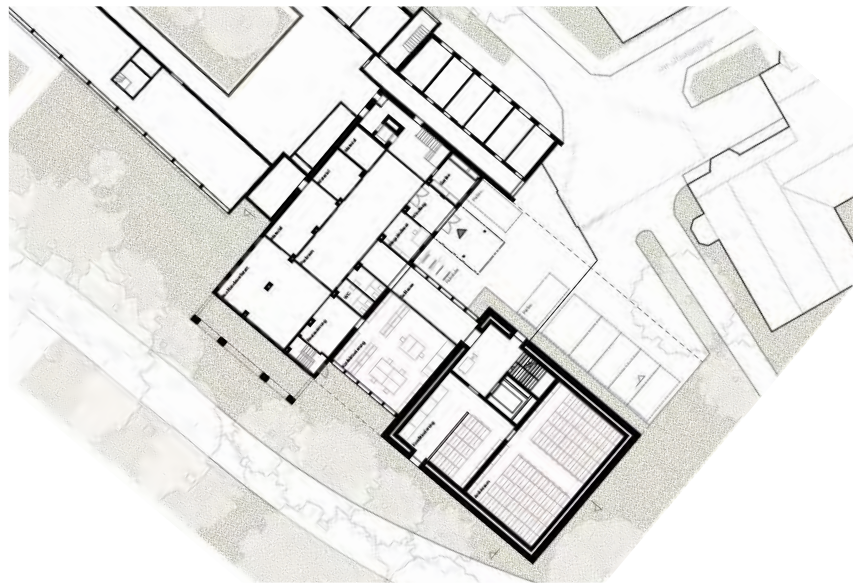

Grundriss EG



Perspektive freie Wahl

3. Preis

Federführende Verfassende:

Heine Mildner Architekten

Weitere Verfassende:

Heine, Lydia Heine Mildner
Architekten

Mildner, Thorsten Heine Mildner
Architekten

Mitwirkende:

Meyer, Diana Heine Mildner
Architekten

Oelke, Max Heine Mildner
Architekten

Hinzugezogene Sachverständige:

Kröning, Matthias Kröning und Schröter
Tragwerksplanung

Waurick, Thomas InniusGTD

Meinhold, Uwe IB Bauklimatik

Wagner, Hans Schmoeller
Brandschutz



Modellfoto Pflichtperspektive



Pflichtperspektive



Grundriss EG



Perspektive freie Wahl

ANERKENNUNG

Federführende Verfassende:

Felgendreher, Christian Felgendreher Olfs
Köchling Archi-
tekten GmbH

Olfs, Johannes Felgendreher Olfs
Köchling Archi-
tekten GmbH

Köchling, Christina Felgendreher Olfs
Köchling Archi-
tekten GmbH

Mitwirkende:

Zgrzebski, Elisabeth Felgendreher Olfs
Köchling Archi-
tekten GmbH

Ahrend, Alejandra Felgendreher Olfs
Köchling Archi-
tekten GmbH

Hinzugezogene Sachverständige:

**Gengnagel, Prof.Dr.-Ing.
Christoph** B+G Ingenieure

Bollinger Grohmann GmbH

Foth, Dipl.-Ing. Karsten HPP Ingenieure
für Brandschutz



Modellfoto Pflichtperspektive



Pflichtperspektive

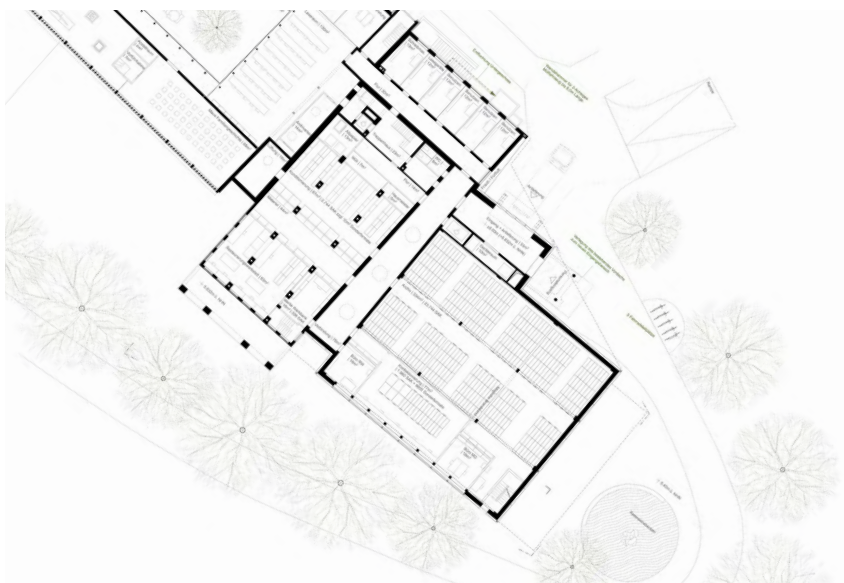

Grundriss EG



Perspektive freie Wahl

2. Rundgang

Federführende Verfasser:

Dudler, Max Max Dudler

Mitwirkende:

Yi, Han Cheol Max Dudler

Kern, Annette Max Dudler

Soydan, Jochen Max Dudler

Weiß, Svea Max Dudler

Hinzugezogene Sachverständige:

Kusch, Oliver Leonhardt, Andrä und Partner

Schindler, Andreas VS-Architekten

Bassewitz, Jan Planungsgruppe M+P

Kotlan, Andreas Hager Partner AG



Modellfoto Pflichtperspektive

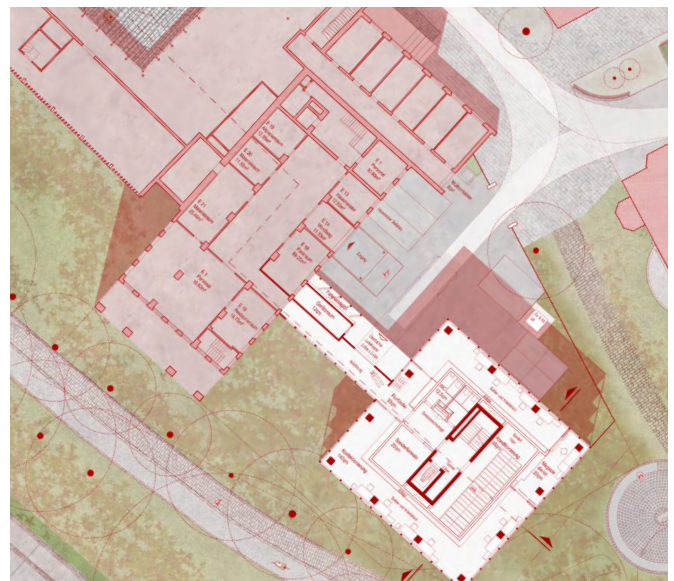

Grundriss EG

1. Rundgang

Federführende Verfasser:

Schellenberg-Thaut, Silvia Atelier ST

Thaut, Sebastian Atelier ST

Mitwirkende:

Duc Nguyen, Viet Atelier ST

Hilmer, Marie Atelier ST

Hinzugezogene Sachverständige:

Kilpper, Martin Kilpper Architekten BDA



Modellfoto Pflichtperspektive

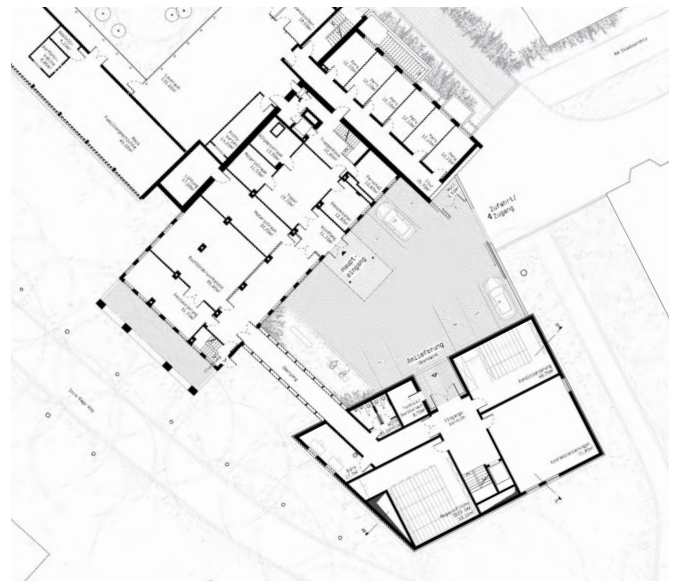

Grundriss EG

1. Rundgang

Federführende Verfasser:

Kruse, Jens HKP Architekten

Mitwirkende:

Udayana, Bara HKP Architekten

Zemke, Viktoria HKP Architekten

Rekort, Olaf HKP Architekten

Puchalski, Patrick HKP Architekten

Hinzugezogene Sachverständige:

Hoppe, Stefan Bruns + Partner
Ing. ges.

Köster, Lothar pb+ Ingenieurs-
gruppe



Modellfoto Pflichtperspektive

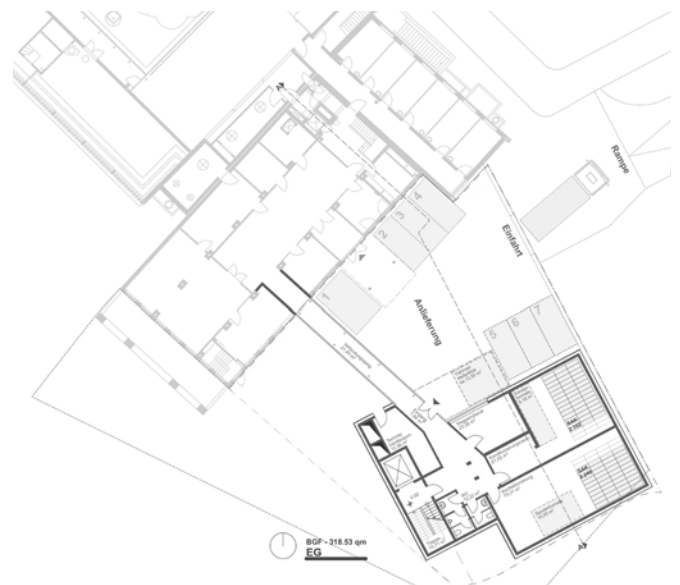

Grundriss EG

2. Rundgang

Federführende Verfasser:

Schulze Pampus Architekten BDA

Mitwirkende:

Dorn, Jonas

Schulze Pampus
Architekten

Witte, Dennis

Schulze Pampus
Architekten

Hinzugezogene Sachverständige:

Schramm, Wolfgang

Gasse Schumacher
Schramm Partnerschaft
Bremen mbH

Werth, Marcus

Ingenieurbüro
HESA-Planung



Modellfoto Pflichtperspektive

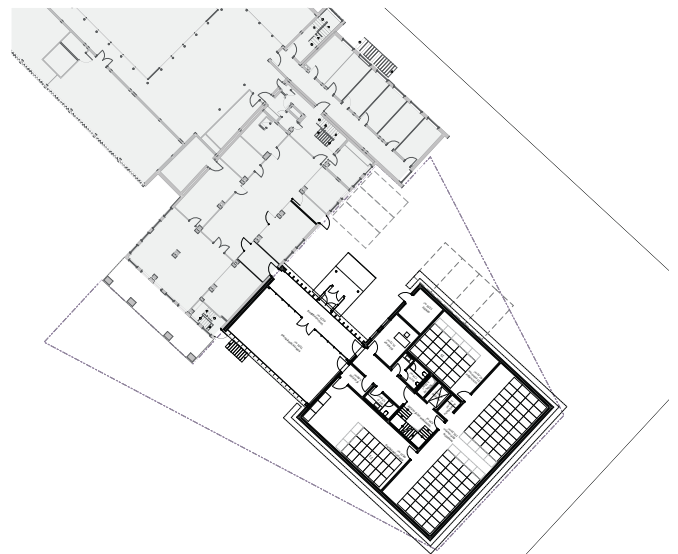

Grundriss EG

2. Rundgang

Federführende Verfasser:

Scheidt, Hermann Scheidt Kasprusch
Architekten

Kasprusch, Frank Scheidt Kasprusch
Architekten

Mitwirkende:

Lodhi, Awais Scheidt Kasprusch
Architekten

Simon, Louisa Scheidt Kasprusch
Architekten

Stüwe, Jan Lukas Scheidt Kasprusch
Architekten



Modellfoto Pflichtperspektive



Grundriss EG

2. Rundgang

Federführende Verfasser:

Schmidt, Peter Werner Peter W. Schmidt
Architekten

Mitwirkende:

Bumm, Benjamin Peter W. Schmidt
Architekten

Önder, Tolgay Peter W. Schmidt
Architekten

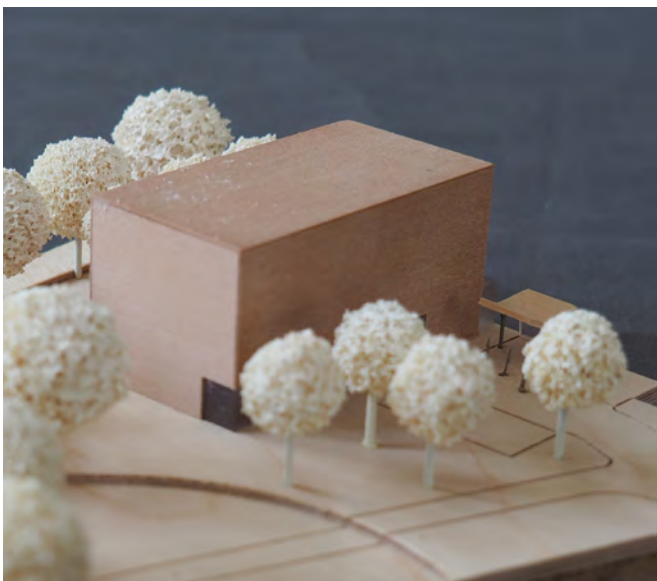

Modellfoto Pflichtperspektive

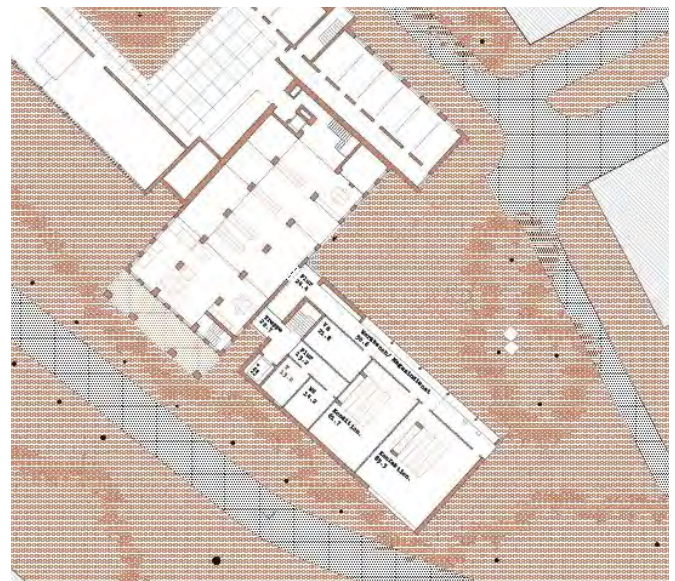

Grundriss EG

1. Rundgang

Federführende Verfasser:

Bracke, Dipl.-Ing. Michael pbr

Mitwirkende:

Jelenic, Marija pbr

Althoff, Norbert pbr

Tödling, Andreas pbr

Maul, Andreas pbr

Versace, Nico pbr

Hinzugezogene Sachverständige:

Lohaus, Ing. Manuela pbr

Bielas, Ing. Martin pbr



Modellfoto Pflichtperspektive

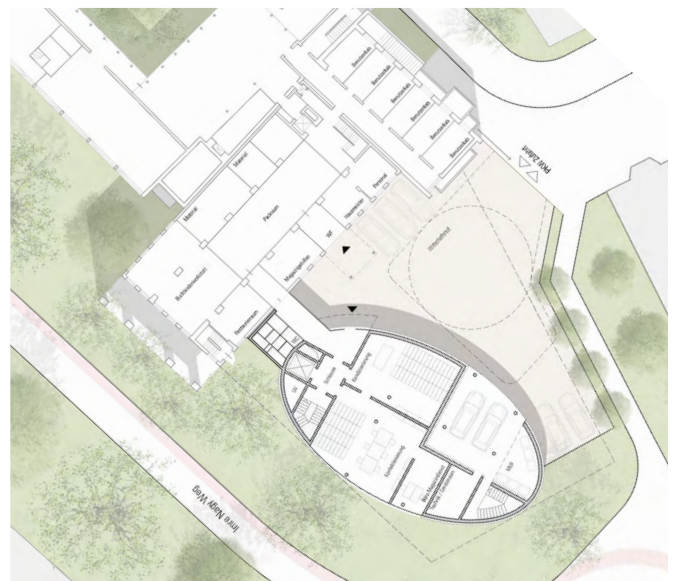

Grundriss EG

2. Rundgang

Federführende Verfasser:

Heller, Andreas Studio Andreas
Heller Architects &
Design

Mitwirkende:

Friedrich, Martin Studio Andreas
Heller Architects &
Design

Sguassero, Caterina Studio Andreas
Heller Architects &
Design

Xie, Xuan Studio Andreas
Heller Architects &
Design

Heller, Constantin Studio Andreas
Heller Architects &
Design



Modellfoto Pflichtperspektive



Grundriss EG